

**... UND DOCH RÜCKT
ALLES WITERS, ALLES
CHUNNT UND GOHT.**

J.P. Hebel

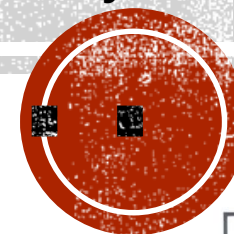

Historische Fotos aus Grenzach und Wyhlen
Interaktive Präsentation von Kurt Paulus



Projekt „Zeitzeugen aus Grenzach-Wyhlen“

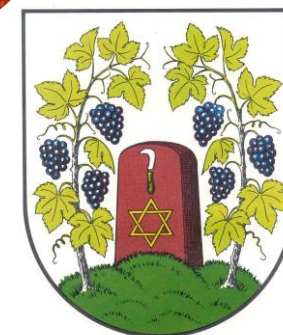



STÄUBLI, RHEINISCHER HOF, KURATIE-KIRCHE

3 verschwundene Gebäude

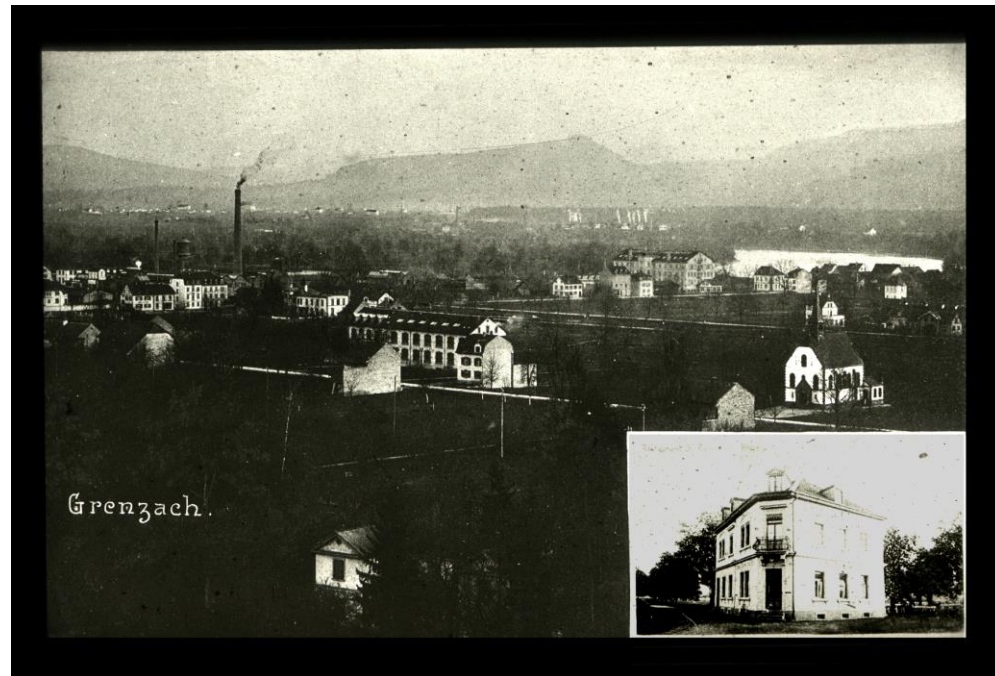

um 1925

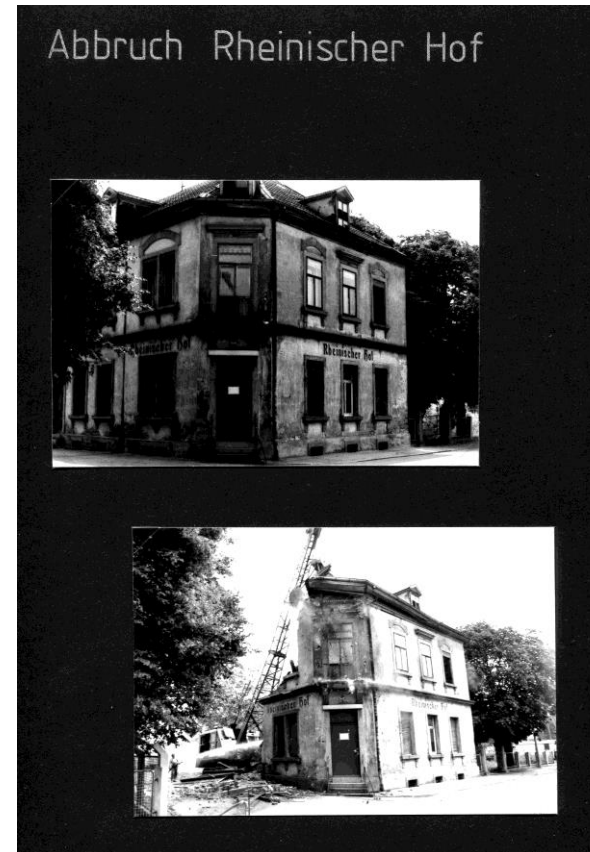

1978

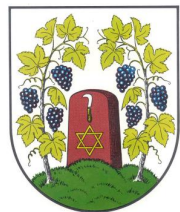

KLASSE DER BÄRENFELSSCHULE ?



?



UMZUG IN GRENZACH JAKOB-BURCKARDT-STR.



von li. Fritz Oertlin Schreiner, Richter , Braun Fritz , Braun Sen. Albert

MODELL DER EV. KIRCHE





RHEINLUST 1832 – 1974



1974 Abbruch durch Ciba-Geigy

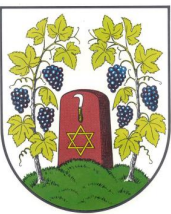



DAS NEUE KRONENSCHILD VON ROLF LACHMIT

In Parma besingt Jakob Burckhardt Grenzachs Sternennacht in Versen:

**"Wie tausendfach mich lockt des Südens Pracht,
Viel heiliger ist Grenzach's Sternennacht!"**



Im April 2014 wurde das neue Wirtshausschild der Krone feierlich eingeweiht.

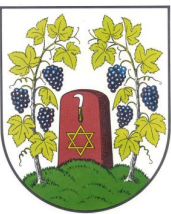



LIEBE ZUR HEIMATGESCHICHTE



UHLANDBRUNNEN 1948

Waldemar Hellmich, Leiter der Roche stiftete 1948 diesen Brunnen



Ewelshäuser

Hellmich:
Erfinder der DIN

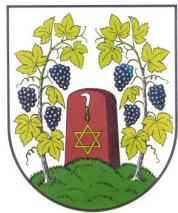



BUSUNTERNEHMEN GSCHWIND 1929-32



Gschwind hatte zwischen 1930 und 1931 5 Busse.



MILCHGENOSSENSCHAFT GRENZACH

1898 - 1974



Reinhard Gschwind 1935/36 wurde
1942 von der Gestapo verhaftet, weil er Feindsender gehört hatte



Milchhüsli

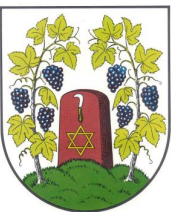

AUTOBUSSE AM BAHNHOF GRENZACH 1939



Nach Kriegsausbruch 1939 durften keine deutschen Züge durch die Schweiz fahren.

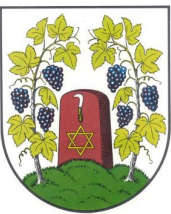

„GÜTTERLISCHWENKER“, GEIGY 1920



Laborhelfer in Aktion ...



... und in der Pause

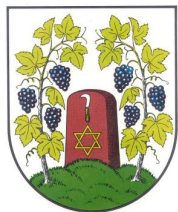

HEBELSCHULE JAHRGANG 1927/28

LEHRER BOOB



JAHRGANG 1928/29 UM 1940





HEBELSCHULE JAHRGANG 1944/45



Schulentlassung Maerz 1959





BÄRENFELSSCHULE 2. KLASSE 1933



BÄRENFELSSCHULE KLASSEN 4 UND 5 1956

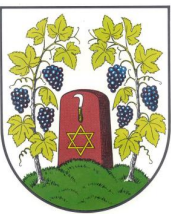

RHEINFELDERSTRASSE 22A



um 1900



Familie Pfeifle-Frey
Ganz rechts Erika Frey um 1925

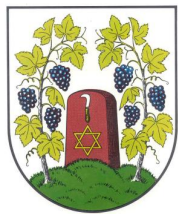



SCHLITTENPARTIE AM RÜHRBERG 1940



"Kontaktbörse"



FASTNACHT WYHLEN



Und alles chunnt und goht...

K.Paulus 10.11.2014

ZeitzeugenGW.de

?



MUSIKVEREIN WYHLEN

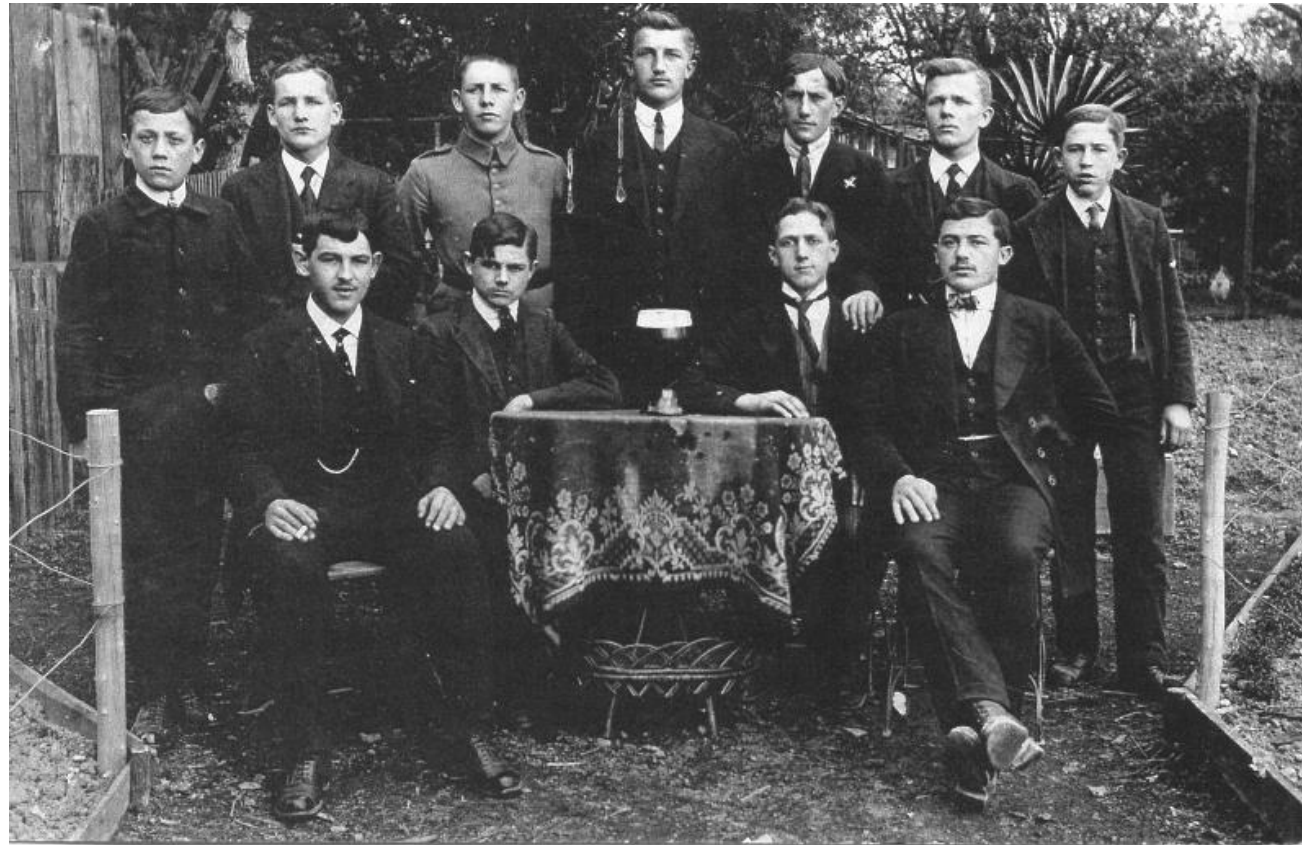

ERNTEDANKFEST WYHLEN 1934



Am Bahnhof

TBW 1934



RK WYHLEN



Die Helferinnen wurden im St. Josefshaus Herten eingesetzt

S' LINDE-BÄNKLI BEI DEN RHEINHÄUSERN UM 1907



Sophie Grether (geb. Probst), Georg Friedrich Grether, Lehrer Herbster
links Selma Grether (geb. 1903), die beleidigt war, weil Lehrer Herbster
ihren Platz eingenommen hatte.

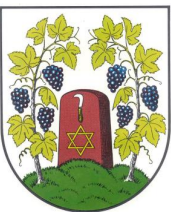

BENNO BRAUN UND DIE FISCHEREI





SYLVESTER IM RÖSSLE 1921 UND 1922



GRENZACH OBERDORE, HAUS BANGETER

1903



Von li. Nach re.:
Schmiedel Martha,
Elisli,
Elise Grether-Bangeter
mit Selma,
Emilie Bangeter, ?,
Luise Schmiedel,
August Bangeter



FASTNACHT UM 1930



MUSIKVEREIN GRENZACH BEIM UMZUG VOR DEM SCHUHGESCHÄFT GEIMÜLLER



Musikverein Grenzach 1896 e.V.





MUSIKVEREIN WYHLEN WO, WANN?



MÄNNERCHOR GRENZACH



Der Männerchor Grenzach im ehemaligen Dreikönig-Garten anlässlich des 110jährigen Vereinsjubiläums im Jahre 1950.

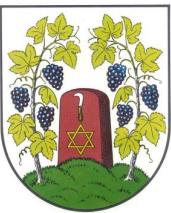

JERICHO 1930



Aufstockung 1950

ALTE KATHOLISCHE KURATIE-KIRCHE GRENZACH VON 1905



Dem heiligen Michael geweiht

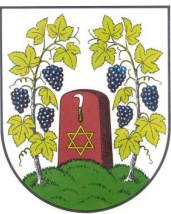

KÖCHLINSTRASSE WERKSWOHNUNGEN GEIGY ERBAUT 1909, VOR DEM ABBRUCH 1972



Foto: Albert Greiner

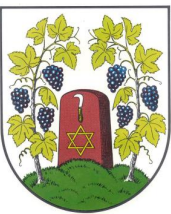

ERNTEDANKFEST UM 1930

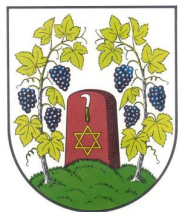



KINDERGARTEN WYHLEN



KONTROLLE 1947



Ludwig Hermann sen. Grenzposten GI

Verkauf von Amerfreu

Der Feuerwehrführer Adolf Segwart
verkauft heute an oben Beauftragten
der Gemeinde Goenzau Ludwig
Herrmann das Amerfreu aus dem
Molter Gleis auf Reintrod, mindestens
100 Deutner zum Tagespreise von 380,-
verladen als Kanne auf Lützen oder per
Lastwagen Grenzpostgenehmigung
wird vom Herr Ludwig Herrmann
beigebracht. Ablieferung erfolgt sofort
Lützen, den 14. 2. 47.

N. J. Adolf Segwart.
Reintrod Gleis auf
hat seine amtliche
Kermmulage erfüllt. Ludwig Herrmann

ZEHNTHAUS WYHLEN





VATER VON KURT BRAUN ALS CHAUFFEUR / ROCHE UM 1933

Fotografie 1933

Hans Lienin

Vater
Franz Braun

Erich Bramsoler

167



v. li. Hans Lienin, Franz Braun, Herrenchauffeur Erich Bramsoler



KOMMUNION IM LÖWEN 1950

Rechts Löwenwirt August
„Gusti“ Kaiser und Familie.
Re hinten Pater Bertram,
Abt Kloster Bregenz.
2. v. li. Links Eugen Rhein,
Mitte hinten Klaus Rhein





KONFIRMANDEN 1939

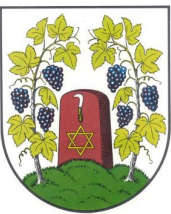

GOLDENE KONFIRMATION JAHRGANG 1934/35

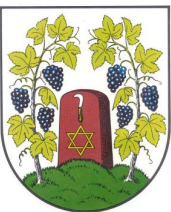



PFARRER LANG, KOMMUNION



DIE SCHNEGG-GLOCKE WIRD EINGEHOLT



Abnahme 1942, 1945 von Walter Jung aus Lörrach gefunden in Hamburg Wilhelmsdorf

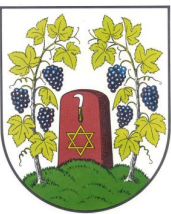

FRIEDENSKIRCHE WYHLEN



Abnahme der Glocken 1941

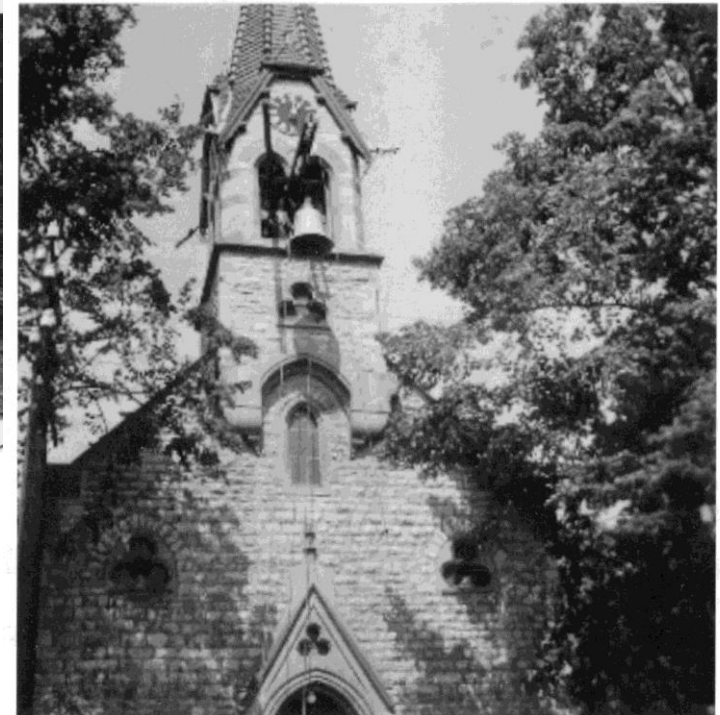

Einholung der neuen Glocken 1952





HÖRNLI GRENZE 1914

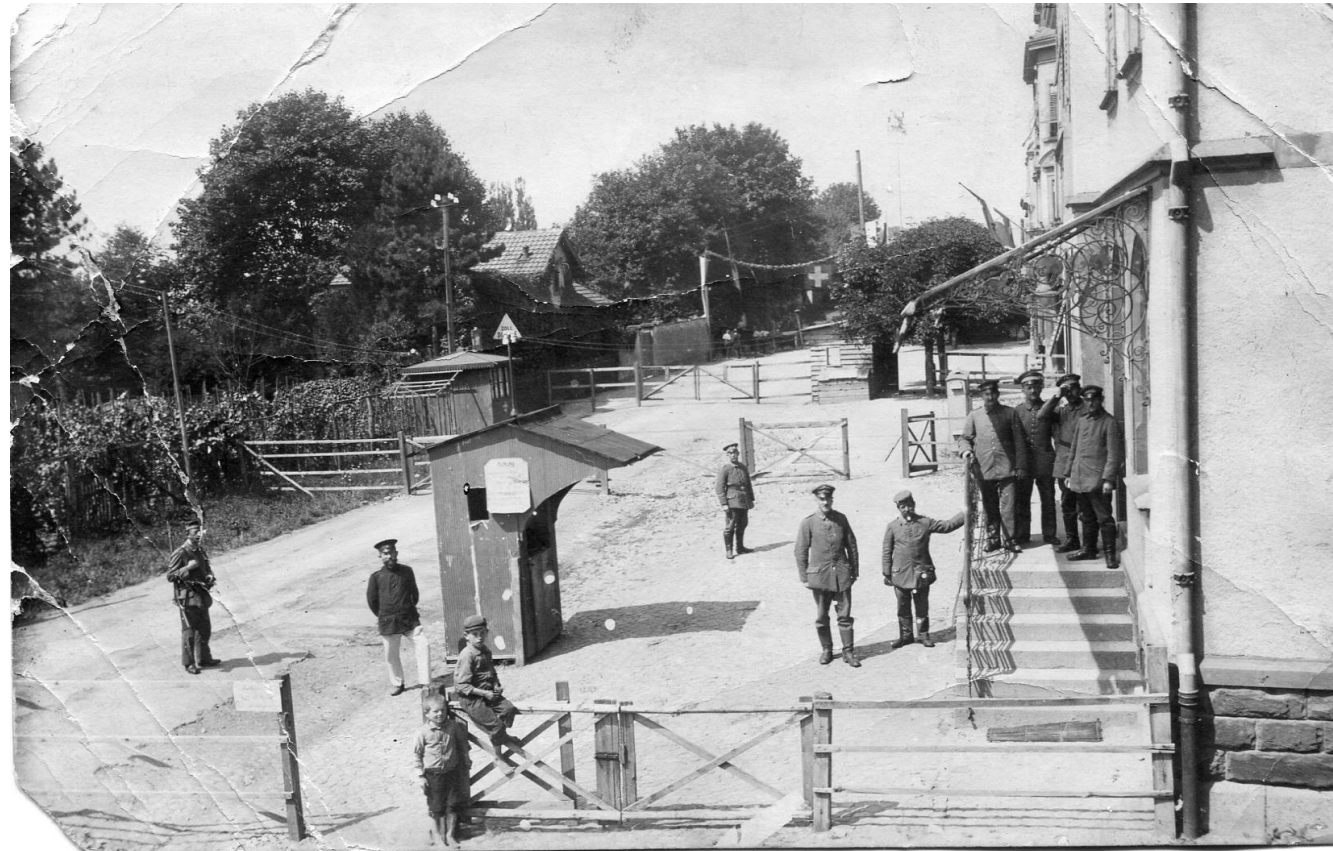

Und alles chunnt und goht...

K.Paulus 10.11.2014

ZeitzeugenGW.de

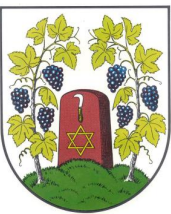



NEUE GLOCKEN FÜR ST. MICHAEL 1957



Die Kirche wurde 1953 neu errichtet





GRENZZWACHE WYHLEN 1915





AUSFLUG CHOR ST. GEORG 1950?



MARIA ECKERLIN VOR DER BÄCKEREI UM 1925, HEUTE BÄCKEREI SURDMANN



1939 wechselte der Besitzer von Karl Eckerlin zu Franz Surdmann.

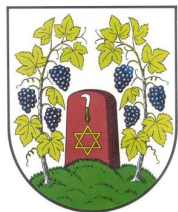

WAR DAS ZEHNTHAUS EINE ZEHNTSCHUEUR?





WYHLEN HITESCHMIDE LATC 1021



Baslerstrasse, gegenueber der Baeckerei Leisinger





ABBRUCH IN DER HAUPTSTRASSE UND ENTDECKUNG DER RÖMERVILLA 1982



Abbruch Hauptstraße Grenzach
Mi. 06.10.1982

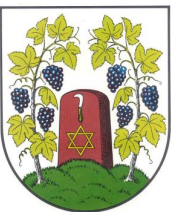

DAS RUSCHBACHTAL WIRD VON JUGENDLICHEN GEREINIGT 1980



TURNER GRENZACH 1920

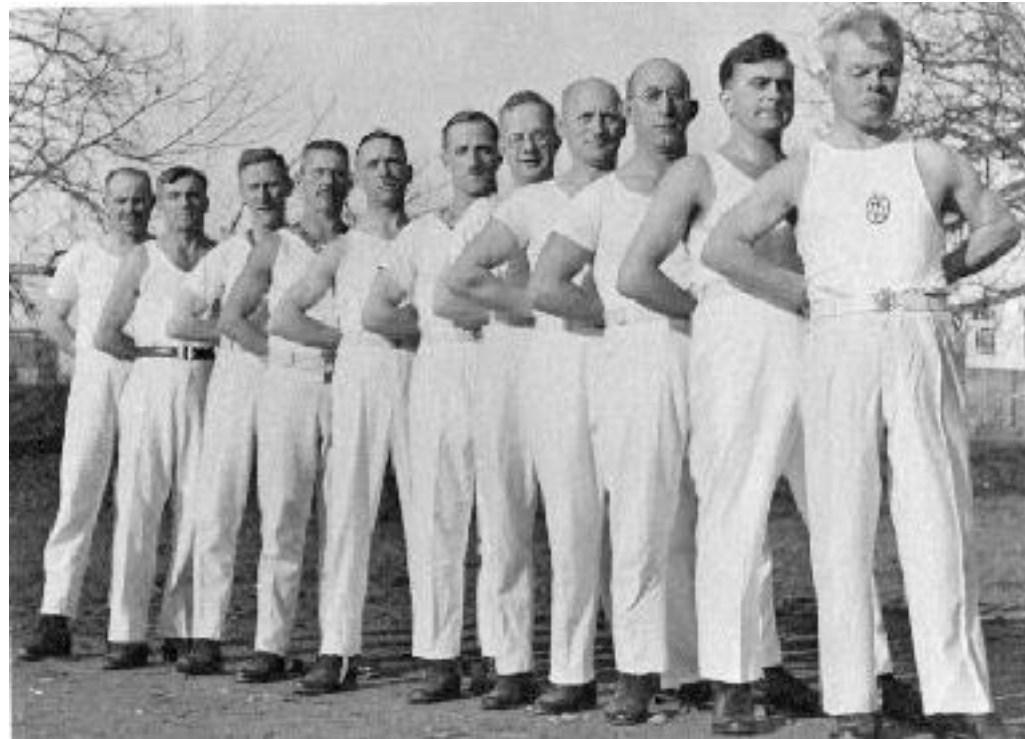

3 der markigen Männer lächeln sogar!

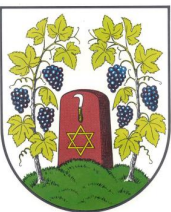

HANDBALLDAMEN WYHLEN 1948

In den Jahren 1948-1951 stellte der SV-Wyhlen auch eine Damen Handballmannschaft



Stehend von li. nach re.: Sonja Völkle, Rösle Hoffmann, Trudi Ebner, Dora Moser, Elfriede Mutter, Dorle Boschert, Paula Gebrath, Inge Liesenfeld, Paula Brunner.

Kniend: Vreni Lütte, Sonja Huber, Lore Wetzel





FORSTBEGEHUNG 1966

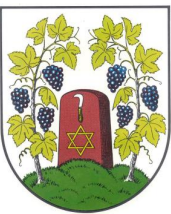

SCHWIBÖGEN IN WYHLEN SÄNGERFEST 1954



PROZESSION MARIA IM BUCHS 1948

Im Jahre 1948 konnte anlässlich des 500-jährigen Wallfahrtsjubiläums die Klosterkirche Himmelspforte renoviert werden.





ABBRUCH ÖKONOMIEGEBÄUDE 2014



Klostermühle





GRAB AN DER FRIEDHOFSMAUER





VIELEN DANK!



MEIN DANK GILT DEN ZEITZEUGEN:

- Aigeldinger Hanspeter, Althun Elisabeth, Anonym, Asal Barbara, Auer Detlef , Bauckner Helmut, Beck Altgemeinderat, Braun Benno,
- Braun Kurt, Castle Paul, d´Aubert Silke, Dittrich Hansjörg, Dockhorn Martin, Dunkel Heribert, Eckert Uwe, Eckert Werner,
- Eckerlin Heinrich , Fischer Axel, Franke Karlheinz, Gärtner Michael, Gerbel Fritz, Grimm Jürgen, Greiner Albert, Grether Annette,
- Grether Ulrike, Grimm Jürgen,Gröger Rolf, Hafner Erhard, Hermann,Albert ,Herrmann Walter, Jehle Bernhard, Kaiser Ewald,
- Karth Margot , Keller Albert ,Knopf Familie,Körner Frau, Kraft Armella, Kranzer Fam., Küchlin Walter, Kuttler Willy, Lederer Erika,
- Leppert Heinz, Linder Karl, Lindner Familie, Lutz Helga,Marter Trudi, Melges Thomas, Merkel Wilfried, Metz Anette, Müller Richard,
- Mutter Magret und Franz, Niepmann Simon, Ohlhaut Anna Maria,Oertlin Walter, Pfeifle Erika, Philipp-Schöllermann Thea,
- Philipp Georg , Rhein Familie, Richter Erhard Richter Erika Richter Werner,,Schäuble Zeno, Schwarz Heinz, Sprissler Jutta, Stein Kurt,
- Tritschler Günther, Vierling Walter, Wagner Richard, Westermann Benno, Wettstein Familie, Zöllner Andreas und anderen



EINWEIHUNG FÄHRANLEGESTELLE 1972



Männerchor



BM Ewelshäuser

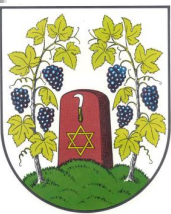



STÄUBLI VOR DEM ABBRUCH



Ehem. Seidenfabrik n. Progymnasium, von Norden, bzw. von der Baslerstr. aus gesehen

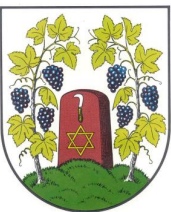

DER ALTE EGERTER



Helmut Bauckner



Friedrich Egerter mit Familie im Jahre 1910





FRITZ GERBEL ZEIGT, WAS ER KANN



WÄHRUNGSREFORM



RUSSEN UND KONSUM



KRIEGSZEIT IN DER SCHULE



(Franzosen ab 6 min)



GRENZSTEIN 127 VON 1591





EVANGELISCHE PFARRER GRENZACH



Raupp 1867-99



Seufert 1898-1903



Eisinger 1904-19

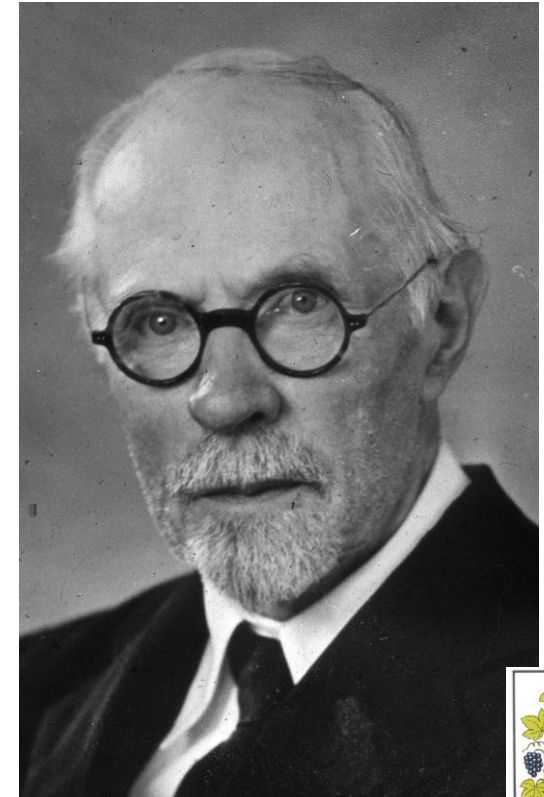

Siefert 1919-28



110 JAHRE FROHSINN ?

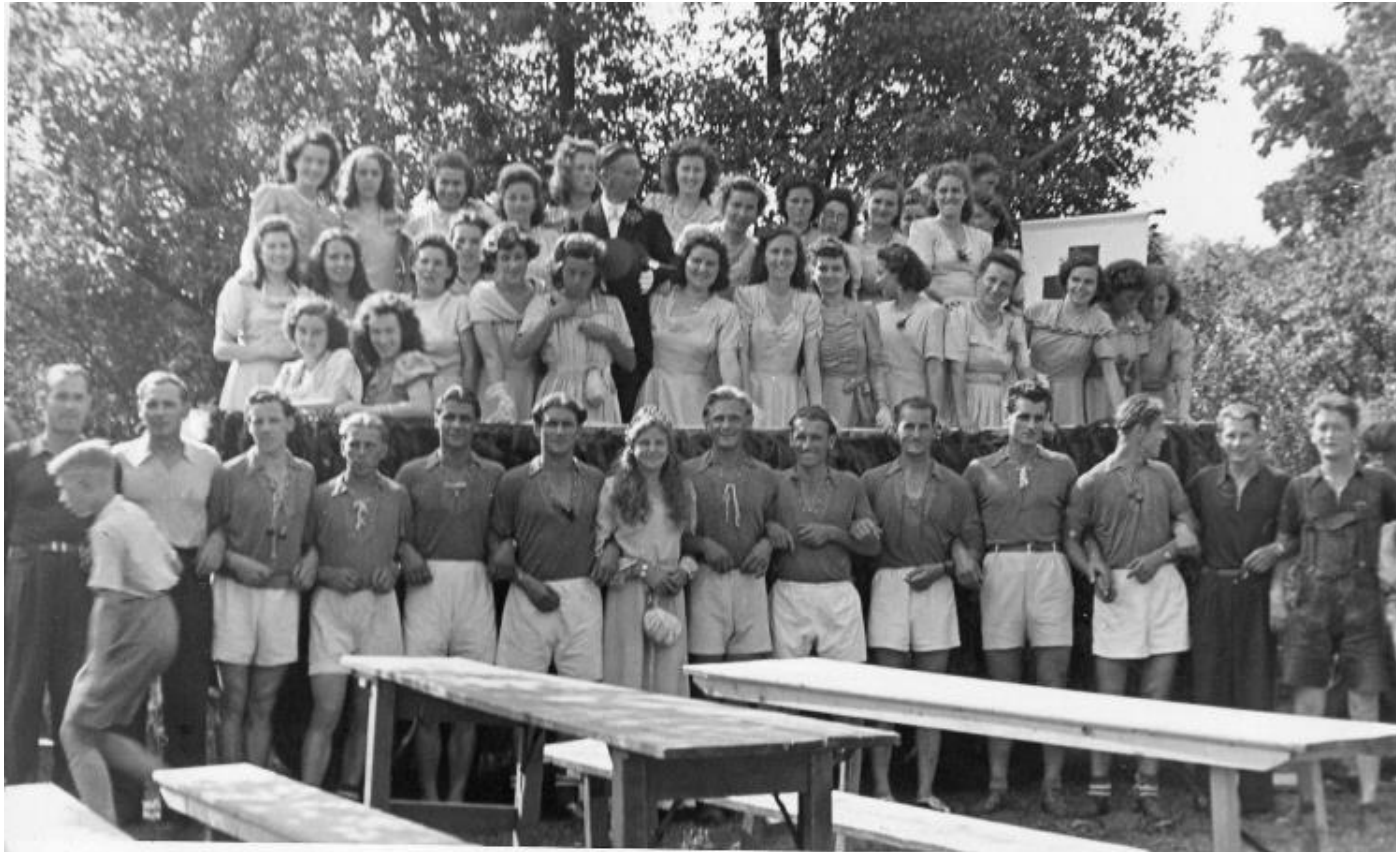



VATER VON EWALD KAISER UM 1958 IM GEWANN ENGELTAL

